



Dott. Ing. Paolo Cerasoli
Dott. Ing. Luigi Cerasoli

Studio di Ingegneria
Cerasoli

Comune di Pescara
Provincia di Pescara

Planimetria stato di fatto
con indicazione delle superfici
per un "Trabocco" ubicato
sul molo nord del porto di Pescara

proprietà: Marinelli

ELABORATO GRAFICO

Data:
Marzo/23

Scala:
1:100

Il Progettista
Dott. Ing. Luigi Cerasoli

Via Raffaello 18
65124 PESCARA

Tel 085/4216461
Fax 085/4210873

www.cerasoli.it
e-mail: info@cerasoli.it

ELABORATO COME DA STATO DI FATTO

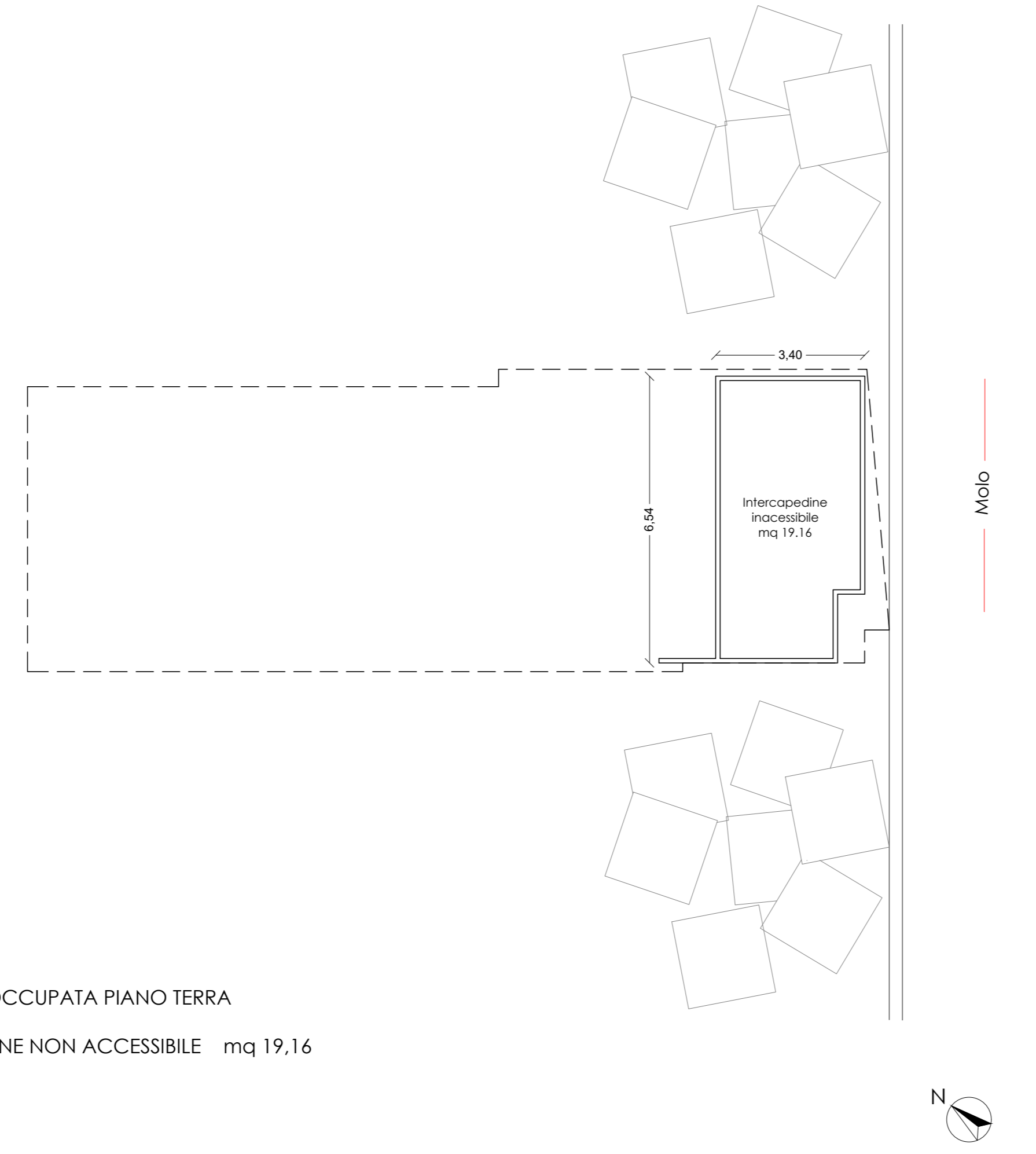

SUPERFICIE OCCUPATA PIANO TERRA
INTERCAPEDINE NON ACCESSIBILE mq 19,16

STATO DI FATTO - Piano Terra scala 1:100

ELABORATO COME DA STATO DI FATTO



SUPERFICIE OCCUPATA PIANO RIALZATO

AREA COPERTA mq 20,00 + mq 25,00 = 45,00 mq

PIATT. COPERTA - PORTICO 20,80 mq

PIATT. SCOPERTA E SCALA mq 6,35 + mq 4,60 + mq 35,78 + mq 3,52 + mq 14,25 = 64,50 mq

TOTALE SUPERFICIE 130,30 mq

STATO DI FATTO - Piano rialzato scala 1:100

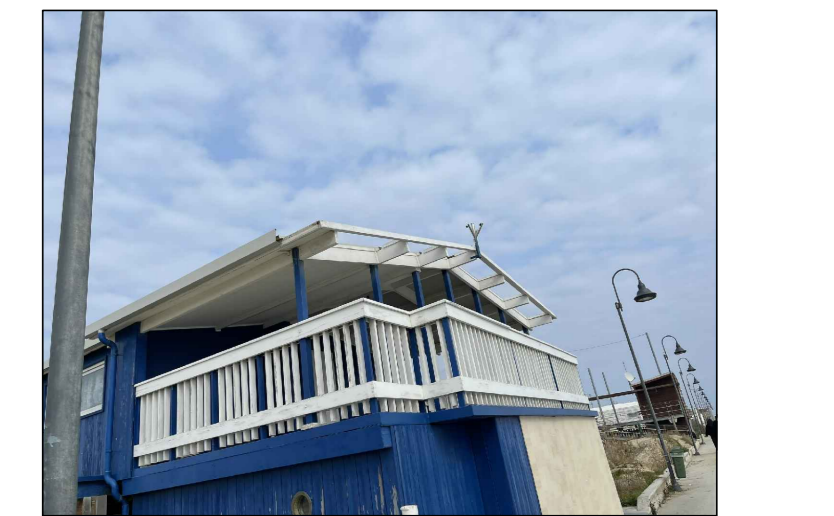
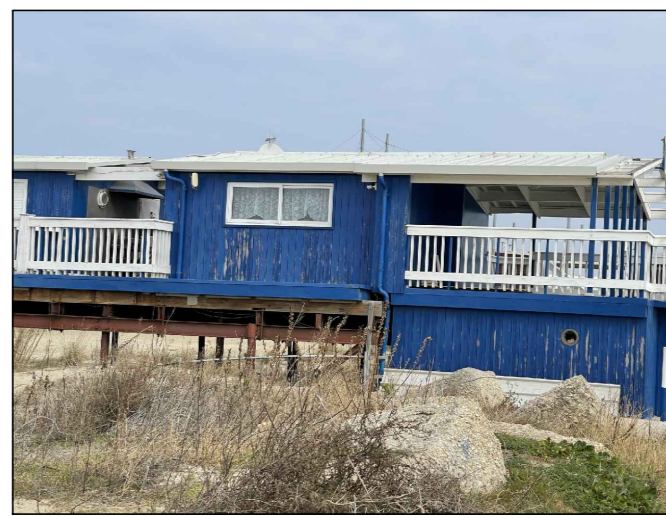
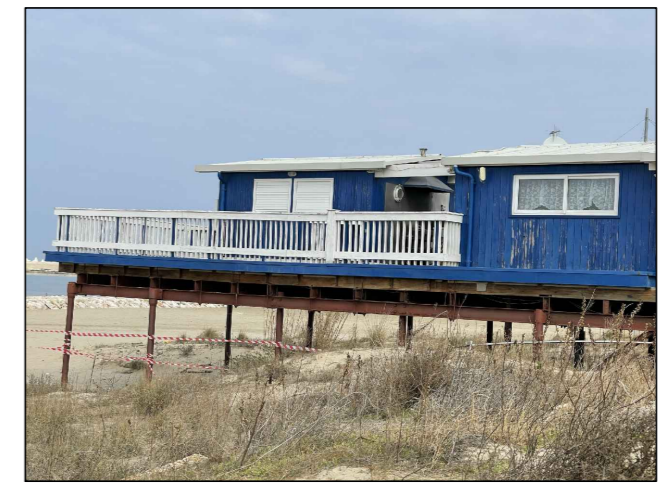

STATO DI FATTO - Prospetto laterale e documentazione fotografica scala 1:100